



Zonenplan Siedlung

Mutation Gewässerraum
Abschnitt D: Laufen Nord

1:1'000

Exemplar	Inventory Nr.
Beschluss des Stadtrates:	Namens des Stadtrates
Beschluss der Gemeindeversammlung:	Der Präsident: Der Stadtverwalter:
Referendumsfrist:	
Urnenabstimmung:	
Publikation der Planaufgabe im Amtsblatt Nr. ___ vom ___	
Planaufgabe:	
Vom Regierungsrat des Kantons Basel-Landschaft genehmigt mit Beschluss Nr. ___ vom ___	Die Landschaftsreberin:
Publikation des Regierungsratsbeschlusses im Amtsblatt Nr. ___ vom ___	

jermann

Geoinformation
Vermessung
Raumplanung

Jermann Ingenieure + Geometer AG
Altenmattweg 1
4144 Arlesheim
Telefon 061 706 93 93
Telefax 061 706 93 94
www.jermann-ag.ch

Datum:	29.10.2021	bearbeitet:	bog
Format:	84.0 x 59.4 cm	geprüft:	
AuftragsNr.:	51.4.0085		
Projekt:	laufen_zps_MUT.mxd		

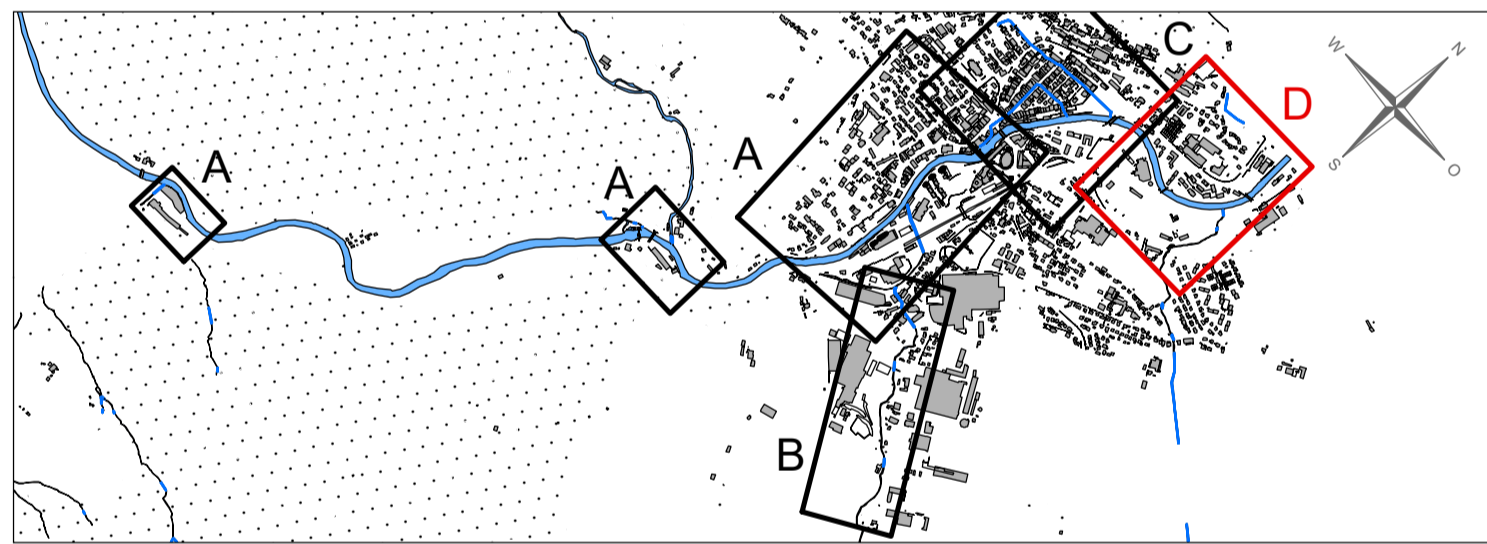

Übersichtsplan 1:25'000

Legende

rechtsverbindlicher Inhalt

- Gewässerraum nach Art. 36a GSchG
- Verzicht auf Gewässerraum nach Art. 41a Abs. 5 GSchV

orientierender Inhalt

- Bemassung Gewässerraum
- kantonale Gewässerbaulinie
- statische Waldgrenze
- Rechtskräftiger Gewässerraum (RRB 2019-1438, 2019-0735)
- Gewässerraum nach Übergangsbestimmungen zur Änderung vom 4. Mai 2011
- Sisierung
- Zonenplan Siedlung
- Wald (AV)
- Bahn
- Kern- und Zentrumszonen
- Natur- und Uferschutzzone
- Sondernutzungsplan
- Strasse
- offenes Gewässer (AV)
- eingedoltes Gewässer

Folgender Quartierplan (QP) ist
von der Mutation betroffen:
QP Eissporthalle im Nau

