 Bauwerk (Architectural Office) Kanton Basel, Löhlestr. 1 4050 Basel		Tel. 061 252 54 43    Telefax 061 252 69 79	
<b>81-204A    LAGER (ehem. Backstube)</b>			
Remise/Straßen 77, 4242 Lullin			
Plannummer	76008_EG	Plangröße	A1
Datum	27.03.2001	Maßstab	1:50
Bauherr	Bruno Oswald	Geschäftl.	KI
Hauswart	Neureiff-Hirs	Rechtlert	
<b>GRUNDRISSE / FASSADEN</b>			
Legende	Einbauelemente Neu	Abbruch	<input type="checkbox"/>
Ort, Datum			
Projektverfasser Kantonales Hochbauamt 4013 Lullin			

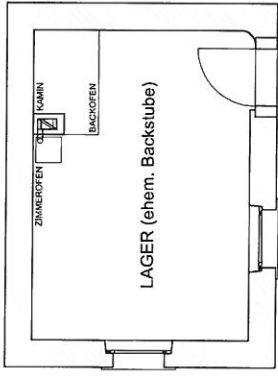

## GRUNDRISS

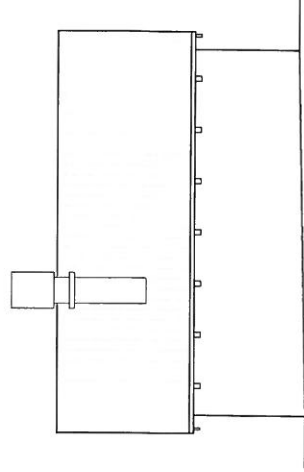

NORDFASSADE

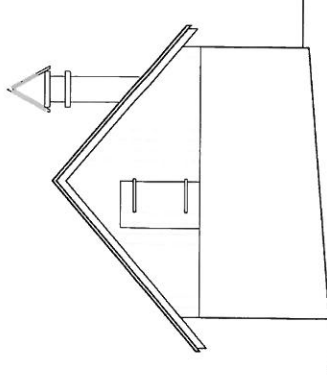

OSTFASSADE

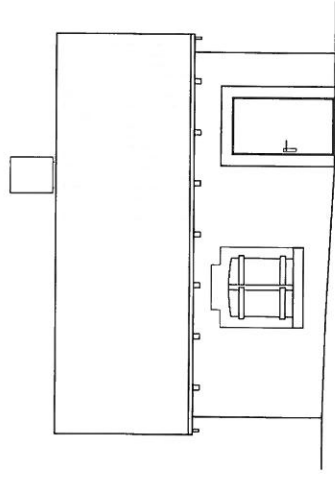

SÜDFASSADE

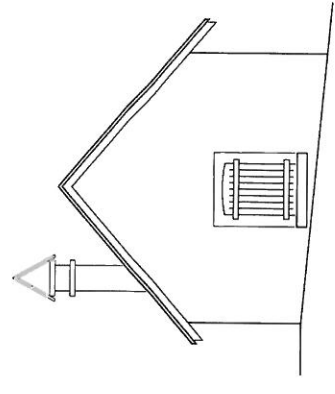

WESTFASSADE

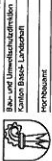

Bau- und Umweltschutzdienst  
GmbH  
Königsplatz 1  
10119 Berlin

Tel. 030 825 54 43 Telefax 030 825 89 79

**81-205A** **STAATHALTERAMT LAUFEN**

Reinholdstraße 77, 4242 Laufen  
Planungsphase A1  
Datum 19.11.2001  
Bauherr Boveri Ortwald  
Planer Herrmann  
Herausgeber 11.03.2002

**Grundriss Untergeschoss**

Legende: Bestuhlt  Nicht  Abbruch

Obj. Datum

Projektleiter  
Karl-Heinz  
Reinholdstraße 29  
44119 Laufen

Grundlagenentwerfer/Gezeichnet  
Karl-Heinz  
Reinholdstraße 29  
44119 Laufen

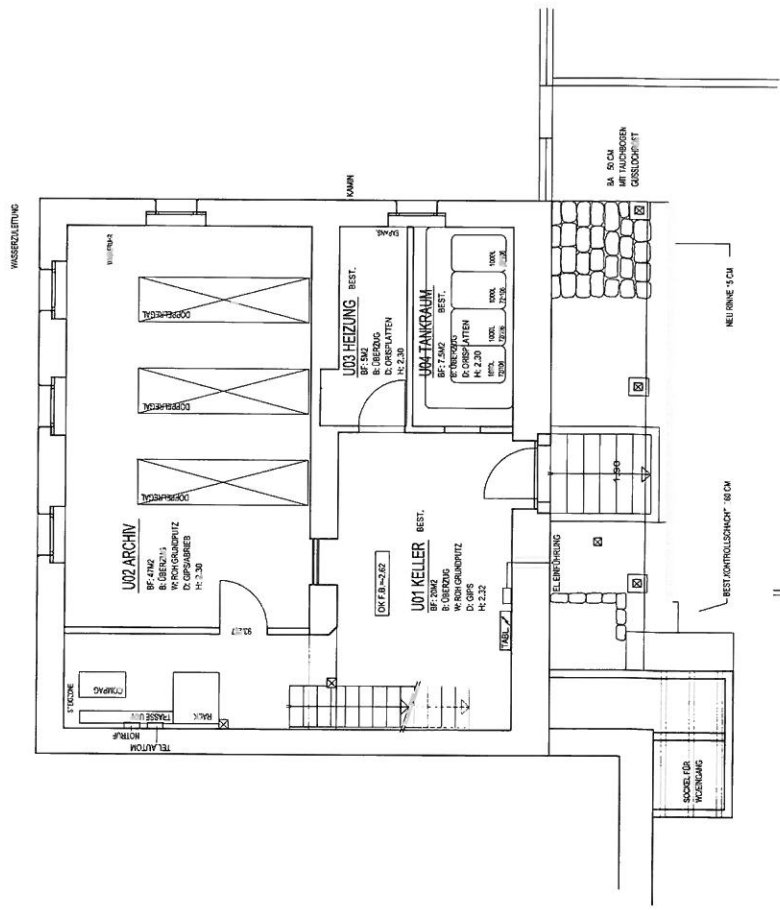
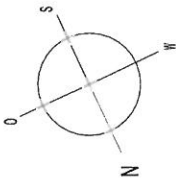

# UNTERGESCHOSS



Bau und Inneneinrichtung  
 Aktion Street Lookout  
 Hochhaus

Tel. 06 91 925 54 43, Telefax 06 91 925 69 75

<b>81-205A</b>		<b>STAATL. TERAMT LAUFEN</b>	
Rennmattstrasse 77, 4242 Laufen		Planphase A1	
Plannummer	20005 EG	Maßstab	1:50
Datum	18.02.2001	Gezeichnet	KI
Bauführer	Boris Oswald	Revidiert	11.02.2002
Hauswart	Novyeffi Hans		
<b>Grundriss Erdgeschoss</b>			
Legende	Geschwand	Neu	Altbaub
Ort, Datum	Grundrissentwerfer/Grauschnittler		
Projektleiter	Bau- und Umwelt		
Kontaktperson	Hochhaus		
44 10 1000	Hochhaus		

RENNMATTSTRASSE

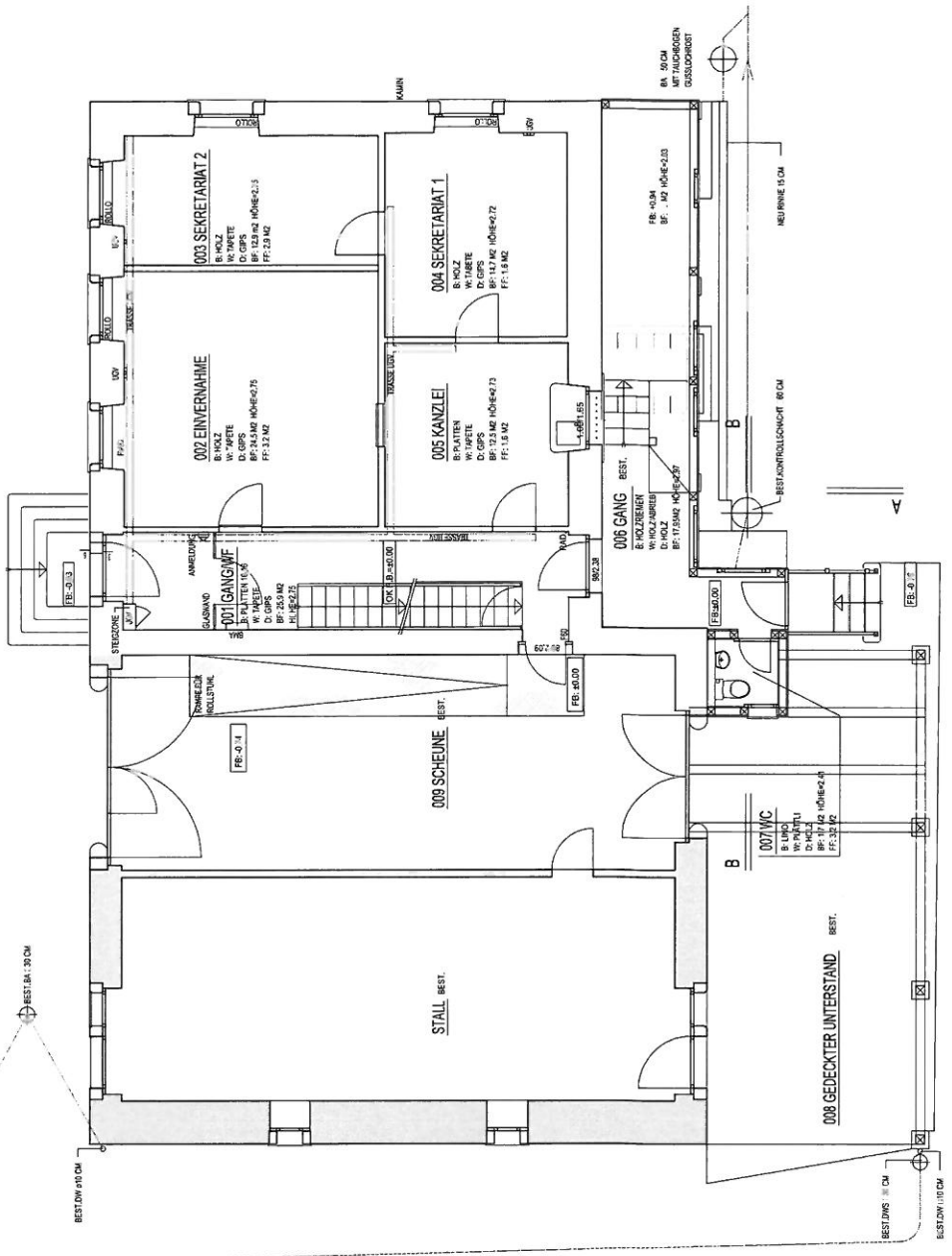
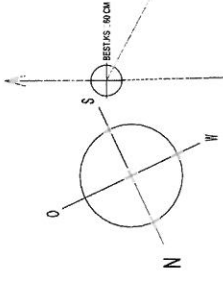

ERDGESCHOSS



Bau- und Umweltschulzdirektion  
Kanton Basel-Landschaft  
Hochbauamt

Tel. 061 925 54 43 Telefax 061 925 69 79

81-205.A

**STATTHALTERAMT LAUFEN**

Rennmattstrasse 77, 4242 Laufen

Plannummer	30105_OG	Plangrösse	A2
Datum	19.03.2001	Massstab	1:50
Bauführer	Borer Oswald	Gezeichnet	KI
Hauswart	Neyerlin Hans	Revidiert	11.03.2002

**Grundriss Obergeschoss**

Legende	Bestehend		Abbruch	
	Neu			

Ort, Datum

Projektverfasser  
Kantonales Hochbauamt  
Rheinstrasse 29  
4410 Liesl

Grundelgentümer/Gesuchsteller  
Bau- und Umweltschulzdirektion  
Hochbauamt

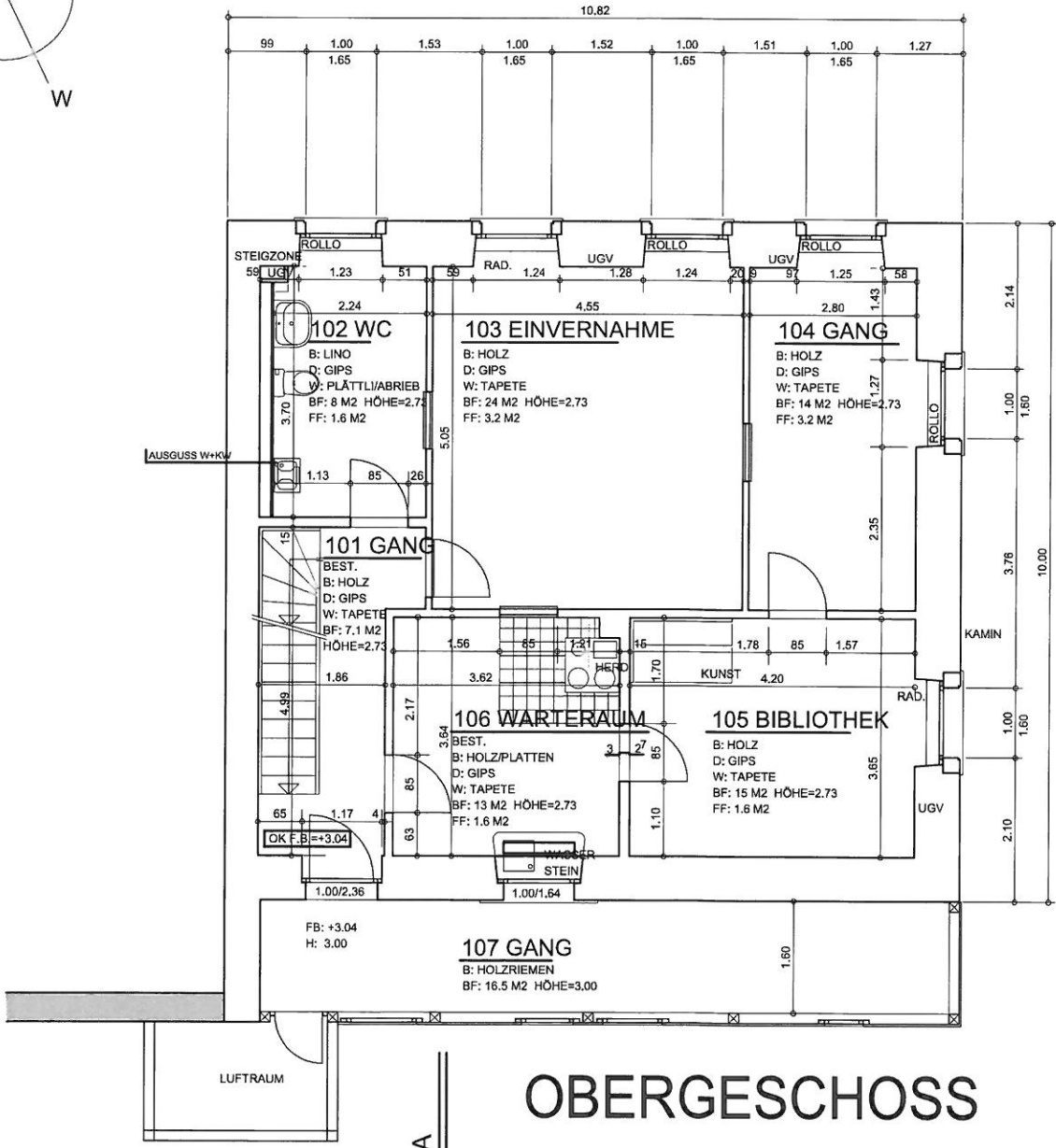
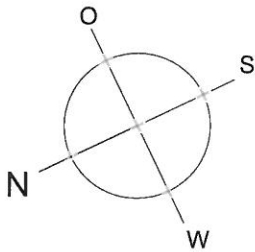

**OBERGESCHOSS**





Bau- und Umweltschutzdirektion  
Kanton Basel-Landschaft  
Hochbauamt

Tel. 061 925 54 43 Telefax 061 925 69 79

81-205.A

STATTHALTERAMT LAUFEN

Rennmattstrasse 77, 4242 Laufen

Plannummer	40005_DG	Plangrösse	A2
Datum	19.03.2001	Massstab	1:50
Bauführer	Borer Oswald	Gezeichnet	KJ
Hauswart	Neyerlin Hans	Revidiert	11.03.2002

Grundriss Dachgeschoss

Legende	Bestehend		Abbruch	
	Neu			

Ort, Datum

Projektverfasser

Kantonales Hochbauamt  
Rheinstrasse 29  
4410 Liestal

Grundeigentümer/Gesuchsteller

Bau- und Umwelt-  
schutzdirektion  
Hochbauamt

# DACHGESCHOSS

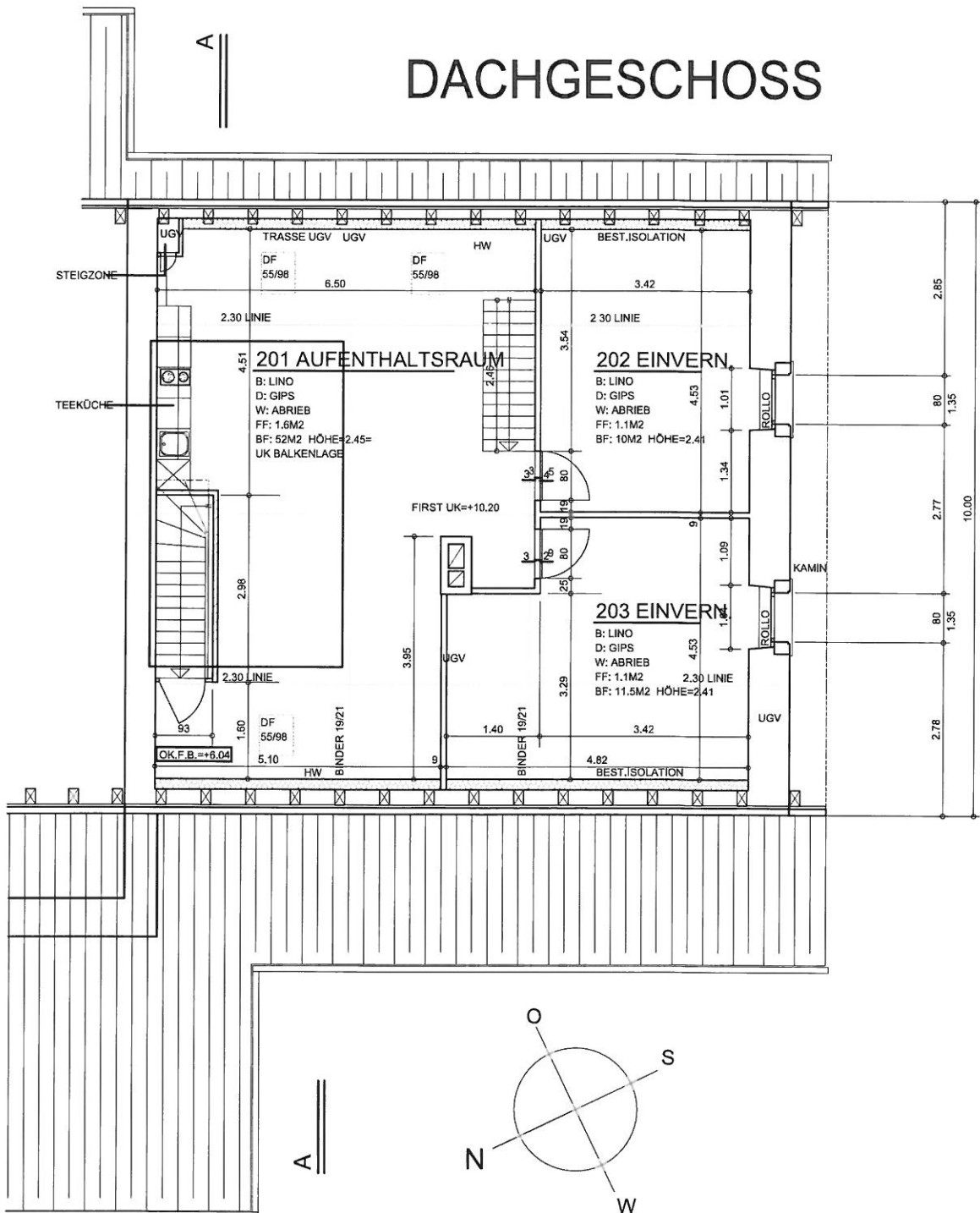



Bauwerk Humboldt/Humboldt  
 Skopje Blvd. 1, 10000  
 NOVI SAD

Tel: +381 25 34 43, Telefax: 011 958 69 79

81-205-A	<b>STATHTAL-TERAMT LAUFEN</b>	
Plannummer	40005 ES	Plangröße A1
Datum	17.12.2001	Maßstab 1:50
Bauherr	Borac Ornelid	Geschäftskategorie KI
Hauptvert	Novafin-Hera	Revidiert 11.03.2002
<b>GRUNDRISS ESTRICH</b>		
Legende	Bestehend	Neu
	<input type="checkbox"/>	<input type="checkbox"/>
Ort, Datum		
Projektleiter		
Technische Hochbauart		
41 11 11		
A1 11 11		

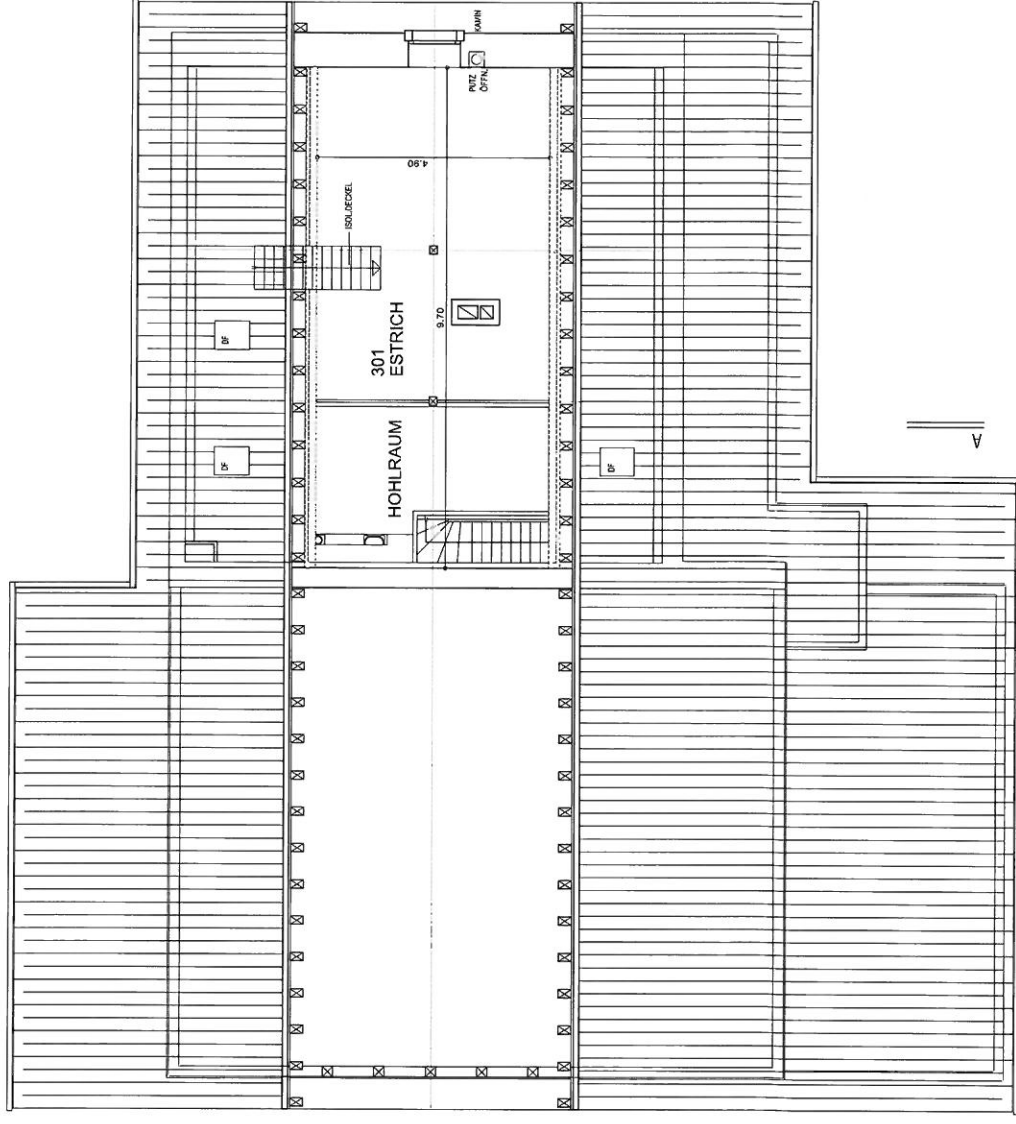
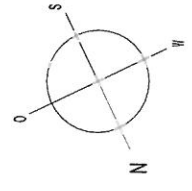

ESTRICH