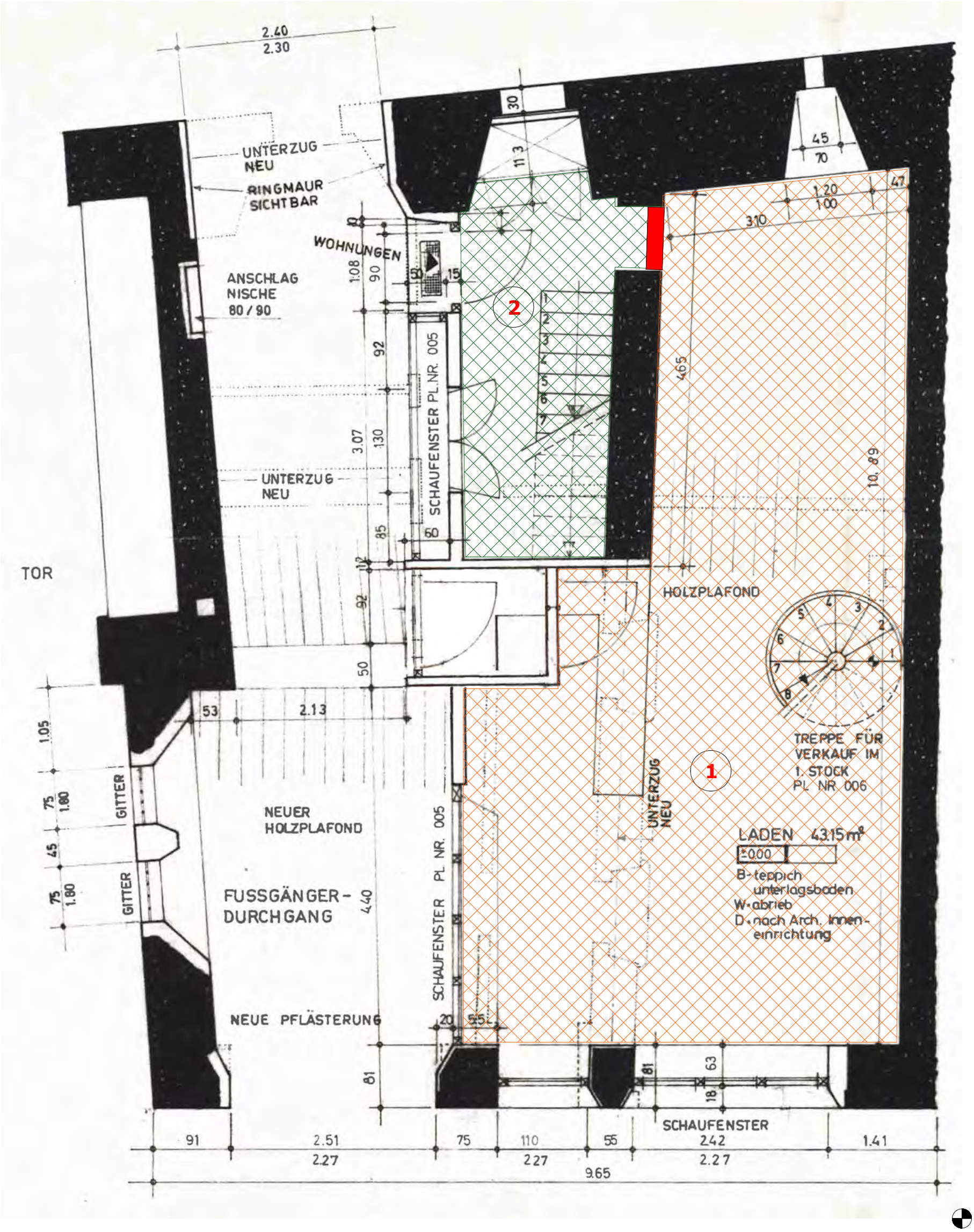

HAUS AHG 3
GRUNDRISS EG

Bestehend
Abbruch
Neu

doppler und saner GmbH
Riedstrasse 6
CH-4222 Zwingen
Tel. +41 61 763 09 02
Fax +41 61 763 09 05

info@dopplerundsaner.ch
www.dopplerundsaner.ch

Objekt: Haus Amthausgasse 3, 4242 Laufen
Umnutzung und Renovation 2016

doppler und saner

Nr.	Änderung	Datum	Gez.	Massstab	Gez.	12.01.2016	sr
1				1:50	Stand	12.01.2016	sr
2					Freig.		
3							

Zei-Nr: AHG3-15-905-EG-1